



Razvoj podeželja



Regionalni razvoj

TEMATSKE DELAVNICE ZA PRIPRAVO STRATEGIJE LOKALNEGA RAZVOJA

Most na Soči, 27. februar 2023

KDO SO LAS?

Lokalne akcijske skupine, ki so se na območju Slovenije oblikovale s skupnim ciljem uresničevanja lokalnih razvojnih potreb in doseganja zastavljenih ciljev, ki se jih opredeli v strategiji lokalnega razvoja.

KAJ JE PRISTOP LEADER/CLLD?

Pristop CLLD/LEADER je orodje za:

- spodbujanje lokalnega prebivalstva po načelu »od spodaj navzgor«.
- aktivno vključevanje lokalnega prebivalstva, da preko LAS odloča o prednostnih nalogah in razvojnih ciljih lokalnega območja, vključno z viri financiranja.

PRISTOP LEADER



sodelovanje

inovacije

NAMEN LAS PROJEKTOV?

- zasledovanje skupnih ciljev območja,
- pilotna izvedba vsebin z namenom ozaveščanja širše javnosti,
- poudarek na mehkih vsebinah, ki prinašajo dodano vrednost območju,
- rezultati projektov so dostopni širši javnosti.

KAKO PRISTOPITI K OBLIKOVANJU PROJEKTNE IDEJE?

- predstavitev ideje v pisarni LAS,
- iskanje potencialnega prijavitelja in povezovanje s potencialnimi projektnimi partnerji,
- iskanje finančnih virov,
- priprava vse potrebne ustrezne dokumentacije (soglasja, dovoljenja ipd.)
- prijava na JP LAS.

LAS

Dolina Soče

OSEBNA IZKAZNICA

LAS Dolina Soče

Trg tigrovcev 1

5220 Tolmin

Tel: 05 38 41 507

las@prc.si

<http://lasdolinasoce.si/>

Predsednik LAS: Valter Mlekuž

Vodilni partner LAS: Posoški razvojni center

Datum ustanovitve lokalnega partnerstva: 21. 1. 2015

Število občin: 4

Vključene občine: Bovec, Kanal ob Soči, Kobarid, Tolmin

Velikost območja LAS: 1.088,7 km²

Število prebivalcev LAS: 23.421 (SURS, 1. 1. 2022)

Število članov LAS (na dan 15. 2. 2023): 73

**POVABILO K ČLANSTVU
V LOKALNO AKCIJSKO SKUPINO LAS DOLINA SOČE
V PROGRAMSKEM OBDOBJU 2021–2027**

Članstvo v LAS je odprto. Novi člani s pristopno izjavo lahko kadarkoli pristopijo in postanejo družbeniki LAS. Nove člane potrdi UO LAS.



MOŽNOST ČRPANJA NEPOVRATNIH SREDSTEV



EKSRRP



ESRR



ESPR

PO 2014 - 2020

53 MIO EUR

37,5 MIO EUR

6,5 MIO EUR

PO 2021 - 2027

44 MIO EUR

46 MIO EUR

12 MIO EUR

KLJUČNI DOKUMENTI ZA PO 2021-2027

- **Strateški načrt SKP 2023 -2027**, ki je bil s strani EK potrjen 28. 10. 2022
 - program LEADER je opredeljen znotraj intervencije specifičnih ciljev 7, 8 in 9 v skupni vrednosti 44.428.195 € / stopnja sofinanciranja projektov znaša 80%.
- **Operativni program za izvajanje ESPRA** v RS za obdobje 2021-2027, ki je bil s strani EK sprejet 1. 12. 2022
 - programa CLLD je opredeljen znotraj specifičnega cilja 3 v skupni vrednosti 12 MIO EUR / stopnja sofinanciranja projektov znaša 50%, 80% in 100%
- **Program za izvajanje Evropske kohezijske politike v obdobju 2021 – 2027 v Sloveniji**, ki je bil s strani EK sprejet 12. 12. 2022,
 - programa CLLD je opredeljen znotraj specifičnega cilja 5 v skupni vrednosti 46 MIO EUR / stopnja sofinanciranja projektov znaša 80%.

Pregled projektov za vse sklade

- 34 individualnih projektov LAS / 2,4 MIO EUR
- 6 skupnih projektov LAS / 454.923,47 EUR
- 2 projekta sodelovanja (indikativna lista SLR) / 49.135,90 EUR

Skupno: 42 projektov

V projektih je vključenih 62 različnih partnerjev.

Skupno nam je bilo za PO 2014-2020 dodeljenih 3,9 MIO EUR.



NOVOSTI ZA PO 2021-2027



LAS Dolina Soče bo še naprej delovala na območju občine Bovec, Kanal, Kobarid, Tolmin

LAS ribe bo delovala na območju občine Bovec, Bohinj, Kanal, Kobarid, Tolmin

ANALIZA OBMOČJA

	PREDNOST	SLABOSTI
PRILOŽNOSTI	<p>PREDNOSTI – PRILOŽNOSTI</p> <p>uporabiti prednosti, da se lahko izkoristijo priložnosti</p>	<p>PRILOŽNOSTI – SLABOSTI</p> <p>Preseči slabosti, tako da se izkoristijo priložnosti.</p>
NEVARNOSTI	<p>NEVARNOSTI – PREDNOSTI</p> <p>Izkoristiti prednosti, da se izognemo nevarnostim.</p>	<p>NEVARNOSTI – SLABOSTI</p> <p>Zmanjšati slabosti in se izogniti nevarnostim</p>

STRATEŠKE USMERITVE ZA PRIPRAVO STRATEGIJE LOKALNEGA RAZVOJA 2021-2027

DOLOČITEV ŠTIRIH NOSILNIH STEBROV

PAMETNO PODEŽELJE

TEMATSKA DELAVNICA
Ustvarjanje novodobnega
podeželja

Kako v današnjem času
nadgraditi učinkovito,
kakovostno staro znanje z
digitalno tehnologijo in
inovativnimi rešitvami?

Kdaj? 1. MAREC 2023
KINOGLLEDALIŠČE TOLMIN

PODJETNIŠTVO NA PODEŽELJU

TEMATSKA DELAVNICA
Nadgradnja obstoječih
dejavnosti s podjetniškimi
vsebinami

Smo pridni, delavni, marljivi,
a ne znamo zaslužiti. Kako
nadgraditi te vrednote za
uspešno poslovno rast?

Kdaj? 28. FEBRUAR 2023
ZELENA HIŠA KOBARID

EKOLOŠKO KMETIJSTVO

TEMATSKA DELAVNICA
Povezovalno sonaravno in
ekološko kmetijstvo

Kako navdušiti in spodbuditi
potencialne in obstoječe
podjetnike k sonaravnemu
in ekološkemu kmetovanju?

Kdaj? 2. MAREC
DOM ANDREJA
MANFREDA KOBARID

OŽIVITEV PODEŽELJA

TEMATSKA DELAVNICA
Podporno reševanje
skupnih izzivov na
podeželju?

Na kakšen način pristopiti k
oživitvi podeželja in k
aktivnemu vključevanju
skupnosti?

Kdaj? 27. FEBRUAR 2023
VODNA HIŠA MOST NA
SOČI

LAS

Dolina Soče

TEMATSKA DELAVNICA OŽIVITEV PODEŽELJA

Podporno reševanje skupnih izzivov na podeželju?

Na kakšen način pristopiti k oživitvi podeželja in k aktivnemu vključevanju skupnosti?

AKCIJSKI NAČRTI ZA RAZVOJ POSAMEZNIH VASI

- PREGLED OBSTOJEČEGA STANJA
- PLAN NAČRTOVANIH AKTIVNOSTI
- MOŽNOSTI ZA RAZVOJ POTENCIALOV
- VIRI FINANCIRANJA



OSNOVNE STORITVE / INFRASTRUKTURA

**RAZVIJANJE POTENCIALOV,
NADGRADNJA VSEBIN,
POVEZOVANJE,
SODELOVANJE,
PRENOS PRIMEROV DOBRIH PRAKS,**

...

IZZIVI PODEŽELJA

- ZARAŠČANJE OBMOČJA
- ODHAJANJE MLADIH S PODEŽELJA / ZANIMANJE MLADIH ZA RAZVOJ PODEŽELJA (faza tranzicije)
- NEPOVEZANE SKUPNOSTI - NEAKTIVNOST
- PRENOS TRADICIONALNIH ZNANJ NA MLADE GENERACIJE (ŠEGE, OBIČAJI ...)
- PODEŽELJE + STAROST = VELIK DEMOGRAFSKI IZZIV
- PROPADANJE STAVB IN DRUGE INFRASTRUKTURE NA PODEŽELJU
- NIŽANJE KVALITETE BIVANJA NA PODEŽELJU
- OHRANJANJA IN POUSTVARJANJA NESNOVNE KULTURNE DEDIŠČINE (ČEBELARSTVO, LONČARSTVO, LOKALNA KULINARIKA ...)
- OHRANJANJE LOKALNE NARAVNE DEDIŠČINE
- ...

IŠČEMO
REŠITVE

NA KAKŠEN NAČIN VZPOSTAVITI SPODBUDNO IN PODPORNO OKOLJE ZA MLADE NA PODEŽELJU?

KAJ NAREDTI DRUGAČE, DA BO NAŠE OKOLJE ZANIMIVEJŠE ZA MLADE?



IŠČEMO
REŠITVE

**NA KAKŠEN NAČIN VKLJUČITI MLADE, DA POSTANEJO AKTIVISTI NA PODEŽELU IN SE
PRIČNEJO VKLJUČEVATI V PRIPRAVO RAZVOJNIH PROJEKTOV?**

IŠČEMO
REŠITVE



NA KAKŠEN NAČIN POVEZATI SKUPNOST?



IŠČEMO
REŠITVE

NA KAKŠEN NAČIN POMAGATI STAREJŠIM NA PODEŽELJU?





IŠČEMO
REŠITVE

**KATERE SO TISTE REŠITVE, ŽELJE, IDEJE, KI NAM LAHKO OLAJŠAJO ŽIVLJENJE
OZ. DVIGNEJO DODANO VREDNOST NA PODEŽELJU?**

ODPRTJE RASTLINSKE ČISTILNE NAPRAVE IN UČNE POTI



SKUPNOSTNA SAMOOSKRBA Z ELEKTRIČNO ENERGIJO IZ OBNOVLJIVIH VIROV



SKUPNI PROSTORI / SKUPNA OPREMA



UČENJE IN POMOČ MLADIH PRI STAREJŠI

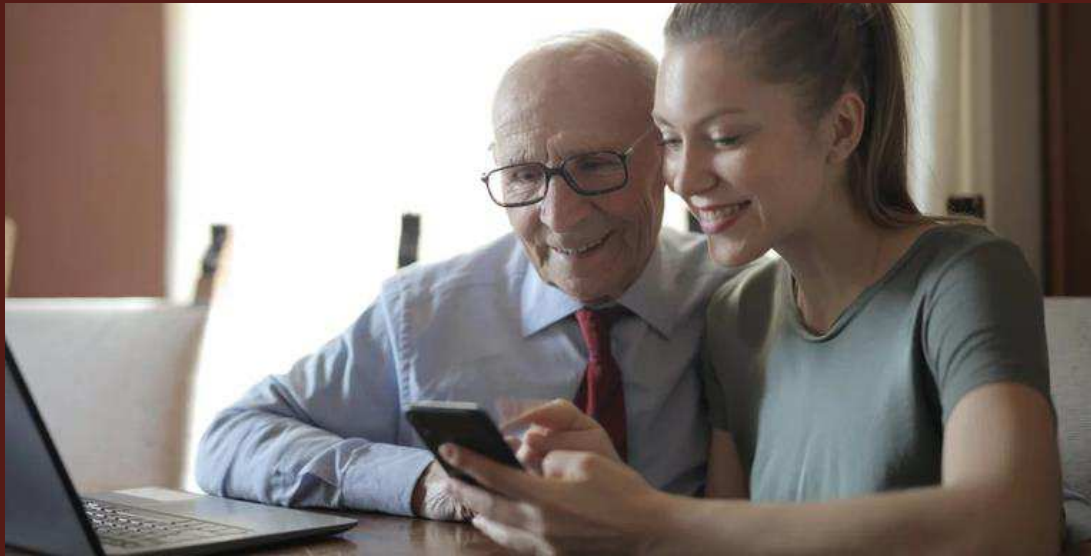

PROGRAMI ZA OTROKE IN USPOSABLJANJE PROSTOVOLJCEV IN ANIMATORJEV



VZPOSTAVITEV PODPORNEGA OKOLJA NA PODEŽELJU



SOCILANE STORITVE

IŠČEMO POTENCIALNE REŠITVE

- NA KAKŠEN NAČIN VZPOSTAVITI SPODBUDNO IN PODPORNO OKOLJE ZA MLADE NA PODEŽELJU?
- **NA KAKŠEN NAČIN POVEZATI DRUŠTVA IN DRUGE ORGANIZACIJE ZA IZVEDBO SKUPNIH PRIREDITEV IN DOGODKOV NA PODEŽELJU?**
- NA KAKŠEN NAČIN POMAGATI STAREJŠIM NA PODEŽELJU?
- **NA KAKŠEN NAČIN VKLJUČITI MLADE, DA POSTANEJO AKTIVISTI NA PODEŽELJU IN SE PRIČNEJO VKLJUČEVATI V PRIPRAVO RAZVOJNIH PROJEKTOV?**
- KATERE SO TISTE REŠITVE, ŽELJE, IDEJE, KI NAM LAHKO OLAJŠAJO ŽIVLJENJE OZ. DVIGNEJO DODANO VREDNOST NA PODEŽELJU?

• KAKO VZPOSTAVITI PODPORNO IN POVEZOVALNO OKOLJE? (POTREBE IN IZZIVI)

(15 MIN)

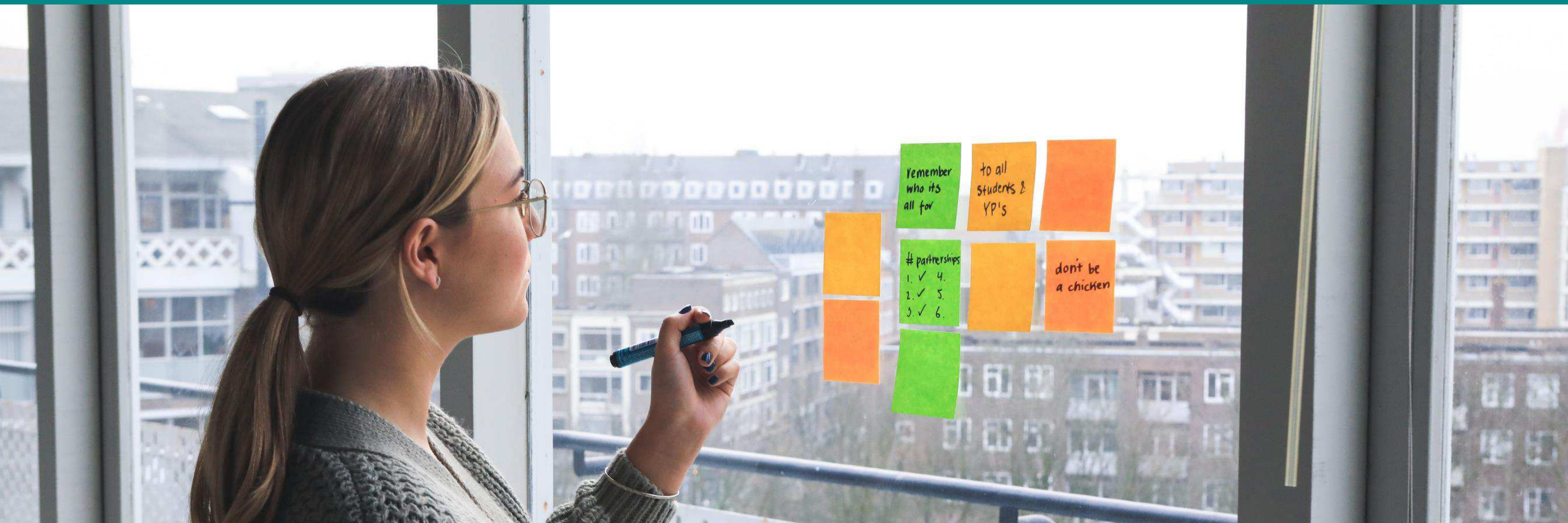

2. KAKŠNE SO OVIRE OZ. PRILOŽNOSTI?

(15 MIN)



**3. KAJ SI ŽELIM?
KAJ SI ŽELIMO KOT SKUPNOST?**

(20 MIN)



4. KJE SO MOŽNOSTI ZA REALIZACIJO?

(20 MIN)

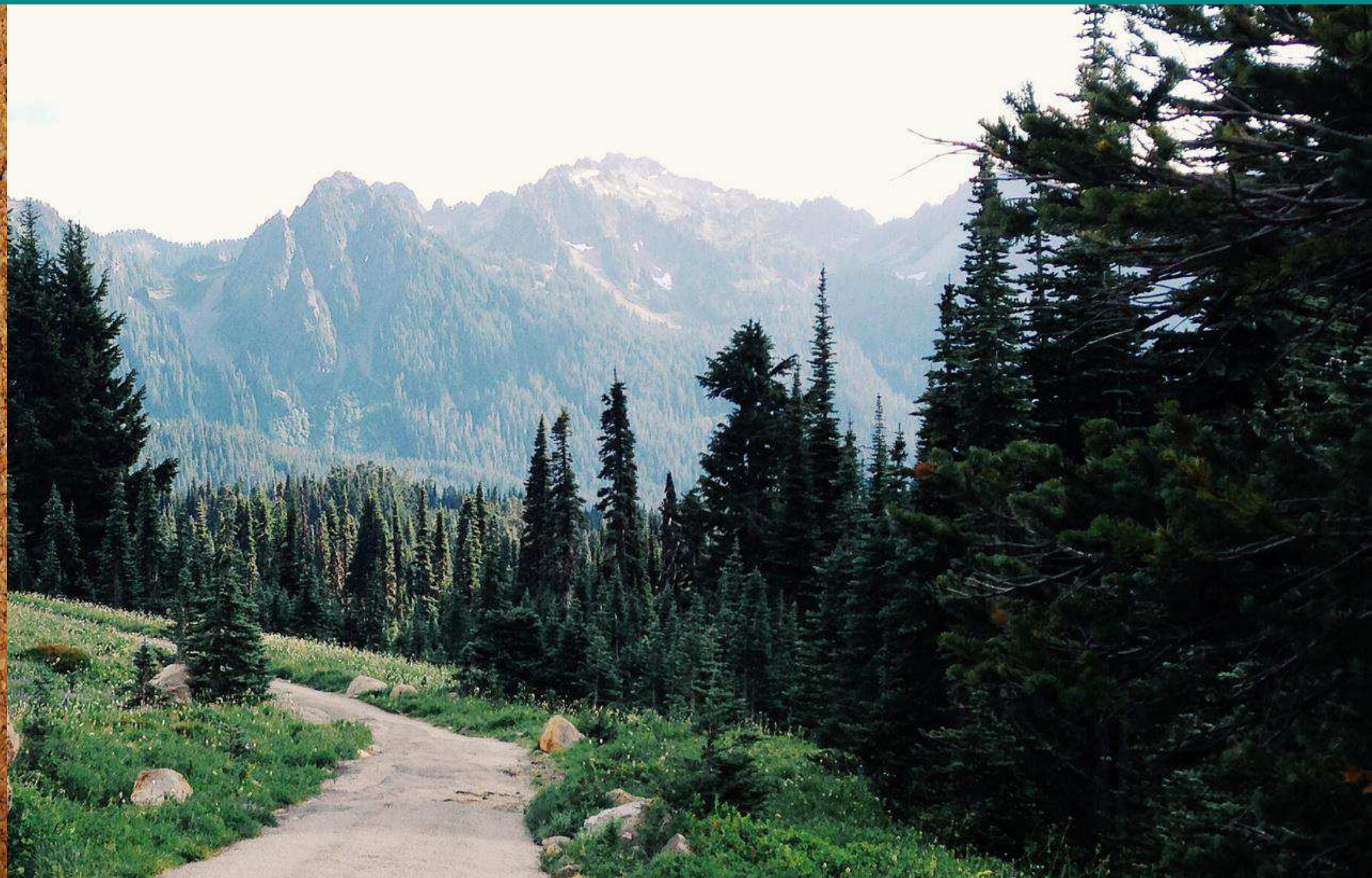



Predstavitev: Greta Černilogar

LAS Dolina Soče, Trg tigrovcev 1, 5220 Tolmin

T: +386 (0)5 38 41 507 E: las@prc.si W: lasdolinasoce.si