



Razvoj podeželja



Regionalni razvoj

TEMATSKE DELAVNICE ZA PRIPRAVO STRATEGIJE LOKALNEGA RAZVOJA

Kobarid, 28. februar 2023

KDO SO LAS?

Lokalne akcijske skupine, ki so se na območju Slovenije oblikovale s skupnim ciljem uresničevanja lokalnih razvojnih potreb in doseganja zastavljenih ciljev, ki se jih opredeli v strategiji lokalnega razvoja.

KAJ JE PRISTOP LEADER/CLLD?

Pristop CLLD/LEADER je orodje za:

- spodbujanje lokalnega prebivalstva po načelu »od spodaj navzgor«.
- aktivno vključevanje lokalnega prebivalstva, da preko LAS odloča o prednostnih nalogah in razvojnih ciljih lokalnega območja, vključno z viri financiranja.

PRISTOP LEADER



sodelovanje

inovacije

NAMEN LAS PROJEKTOV?

- zasledovanje skupnih ciljev območja,
- pilotna izvedba vsebin z namenom ozaveščanja širše javnosti,
- poudarek na mehkih vsebinah, ki prinašajo dodano vrednost območju,
- rezultati projektov so dostopni širši javnosti.

KAKO PRISTOPITI K OBLIKOVANJU PROJEKTNE IDEJE?

- predstavitev ideje v pisarni LAS,
- iskanje potencialnega prijavitelja in povezovanje s potencialnimi projektnimi partnerji,
- iskanje finančnih virov,
- priprava vse potrebne ustrezne dokumentacije (soglasja, dovoljenja ipd.)
- prijava na JP LAS.

LAS



Dolina Soče

OSEBNA IZKAZNICA

LAS Dolina Soče

Trg tigrovcev 1

5220 Tolmin

Tel: 05 38 41 507

las@prc.si

<http://lasdolinasoce.si/>

Predsednik LAS: Valter Mlekuž

Vodilni partner LAS: Posoški razvojni center

Datum ustanovitve lokalnega partnerstva: 21. 1. 2015

Število občin: 4

Vključene občine: Bovec, Kanal ob Soči, Kobarid, Tolmin

Velikost območja LAS: 1.088,7 km²

Število prebivalcev LAS: 23.421 (SURS, 1. 1. 2022)

Število članov LAS (na dan 15. 2. 2023): 73

**POVABILO K ČLANSTVU
V LOKALNO AKCIJSKO SKUPINO LAS DOLINA SOČE
V PROGRAMSKEM OBDOBJU 2021–2027**

Članstvo v LAS je odprto. Novi člani s pristopno izjavo lahko kadarkoli pristopijo in postanejo družbeniki LAS. Nove člane potrdi UO LAS.



MOŽNOST ČRSPANJA NEPOVRATNIH SREDSTEV



EKSRRP



ESRR



ESPR

PO 2014 - 2020

53 MIO EUR

37,5 MIO EUR

6,5 MIO EUR

PO 2021 - 2027

44 MIO EUR

46 MIO EUR

12 MIO EUR

KLJUČNI DOKUMENTI ZA PO 2021-2027

- **Strateški načrt SKP 2023 -2027**, ki je bil s strani EK potrjen 28. 10. 2022
 - program LEADER je opredeljen znotraj intervencije specifičnih ciljev 7, 8 in 9 v skupni vrednosti 44.428.195 € / stopnja sofinanciranja projektov znaša 80%.
- **Operativni program za izvajanje ESPRA** v RS za obdobje 2021-2027, ki je bil s strani EK sprejet 1. 12. 2022
 - programa CLLD je opredeljen znotraj specifičnega cilja 3 v skupni vrednosti 12 MIO EUR / stopnja sofinanciranja projektov znaša 50%, 80% in 100%
- **Program za izvajanje Evropske kohezijske politike v obdobju 2021 – 2027 v Sloveniji**, ki je bil s strani EK sprejet 12. 12. 2022,
 - programa CLLD je opredeljen znotraj specifičnega cilja 5 v skupni vrednosti 46 MIO EUR / stopnja sofinanciranja projektov znaša 80%.

Pregled projektov za vse sklade

- 34 individualnih projektov LAS / 2,4 MIO EUR
- 6 skupnih projektov LAS / 454.923,47 EUR
- 2 projekta sodelovanja (indikativna lista SLR) / 49.135,90 EUR

Skupno: 42 projektov

V projektih je vključenih 62 različnih partnerjev.

Skupno nam je bilo za PO 2014-2020 dodeljenih 3,9 MIO EUR.



NOVOSTI ZA PO 2021-2027



LAS Dolina Soče bo še naprej delovala na območju občine Bovec, Kanal, Kobarid, Tolmin

LAS ribe bo delovala na območju občine Bovec, Bohinj, Kanal, Kobarid, Tolmin

ANALIZA OBMOČJA

	PREDNOST	SLABOSTI
PRILOŽNOSTI	<p>PREDNOSTI – PRILOŽNOSTI</p> <p>uporabiti prednosti, da se lahko izkoristijo priložnosti</p>	<p>PRILOŽNOSTI – SLABOSTI</p> <p>Preseči slabosti, tako da se izkoristijo priložnosti.</p>
NEVARNOSTI	<p>NEVARNOSTI – PREDNOSTI</p> <p>Izkoristiti prednosti, da se izognemo nevarnostim.</p>	<p>NEVARNOSTI – SLABOSTI</p> <p>Zmanjšati slabosti in se izogniti nevarnostim</p>

STRATEŠKE USMERITVE ZA PRIPRAVO STRATEGIJE LOKALNEGA RAZVOJA 2021-2027

DOLOČITEV ŠTIRIH NOSILNIH STEBROV

PAMETNO PODEŽELJE

TEMATSKA DELAVNICA
Ustvarjanje novodobnega
podeželja

Kako v današnjem času
nadgraditi učinkovito,
kakovostno staro znanje z
digitalno tehnologijo in
inovativnimi rešitvami?

Kdaj? 1. MAREC 2023
KINOGLLEDALIŠČE TOLMIN

PODJETNIŠTVO NA PODEŽELJU

TEMATSKA DELAVNICA
Nadgradnja obstoječih
dejavnosti s podjetniškimi
vsebinami

Smo pridni, delavni, marljivi,
a ne znamo zaslužiti. Kako
nadgraditi te vrednote za
uspešno poslovno rast?

Kdaj? 28. FEBRUAR 2023
ZELENA HIŠA KOBARID

EKOLOŠKO KMETIJSTVO

TEMATSKA DELAVNICA
Povezovalno sonaravno in
ekološko kmetijstvo

Kako navdušiti in spodbuditi
potencialne in obstoječe
podjetnike k sonaravnemu
in ekološkemu kmetovanju?

Kdaj? 2. MAREC
DOM ANDREJA MANFREDA
KOBARID

OŽIVITEV PODEŽELJA

TEMATSKA DELAVNICA
Podporno reševanje
skupnih izzivov na
podeželju?

Na kakšen način pristopiti k
oživitvi podeželja in k
aktivnemu vključevanju
skupnosti?

Kdaj? 27. FEBRUAR 2023
VODNA HIŠA MOST NA
SOČI

**TEMATSKA DELAVNICA
PODJETNIŠTVO NA PODEŽELJU**

Nadgradnja obstoječih dejavnosti s podjetniškimi vsebinami

Smo pridni, delavni, marljivi, a ne znamo zaslužiti. Kako nadgraditi te vrednote za uspešno poslovno rast?

IZZIVI PODJETNIŠTVA NA PODEŽELJU

- POMANJKANJE SPECIFIČNEGA ZNANJA,
- IZZIV Z RAZŠIRITVIJO POSLOVNE IDEJE,
- OPUŠČANJE STARIH ZNANJ,
- SAMOZADOSTNOST V SEBIČNEM SMISLU,
- NEZANJA S PODROČJA TRŽENJA IN MARKETINGA,
- NADGRADNJA KMETIJSTVA S PODJETNIŠKIM ZNANJEM,
- NADGRADITI IZDELKE Z VIŠJO KAKOVOSTJO IN USTVARITI PODJETNIŠKO ZGODBO,
- OPTIMIZIRANJE IN VARČEVALNI UKREPI,
- NEPOVEZOVANJE PODJETNIKOV NA PODEŽELJU -ZA VSE SEM SAM,
- NESPODBUDNO OKOLJE ZA RAZVOJ PODJETNIŠTVA NA PODEŽELJU,
- POMANJKANJE IZKUŠNJ S PODROČJA PODJETNIŠTVA,
- ...

PODJETNIŠTVO NA PODEŽELJU S POUČENJEM NA KMETIJSTVU

Nadgradnja obstoječih dejavnosti s podjetniškimi vsebinami

Smo pridni, delavni, marljivi, a ne znamo zaslužiti. Kako nadgraditi te vrednote za uspešno poslovno rast?

TRŽENJE PODJETNIKOV

KOLEKTIVNA BLAGOVNA ZNAMKA / ZNAK KAKOVOSTI TNP

- PREDSTAVITEV MLADIH PODJETNIKOV S PROMO VIDEI SKOZI SKUPNO ZGODBO
- MENTORSTVO ZA MLADE PODJETNIKE
- STROKOVNE EKSURZIJE ZA LOKALNE PODNUNIKE, MLADE PODJETNIKE Z NAMENOM SPOZNAVANJA USPEŠNIH PODJETNIŠKIH ZGODB
- PREDSTAVITEV PODJETNIKOV NA SEJMIH IN DRUGIH POSLOVNIH DOGODKIH (LJUBLJANSKA TRŽNICA, POGAČARJEVI DNEVI, ODPRTA KUHINJA...)
- RAZVOJ IN ZNAMČENJE NOVIH LOKALNIH PROIZVODOV
- VKLJUČEVANJE ZNAMČENIH PROIZVODOV V TURISTIČNE STORITVE
- VZPOSTAVITEV MREŽE IN SKUPNE PROMOCIJE
- SKUPNO TRŽENJE
- NAKUP SKUPNE EMBALAŽE

ZNANJA IN IZOBRAŽEVANJA ZA PODJETNIKE

- PRENOS IZKUŠENJ DOBRIH PRAKS IZ DRUGIH DRŽAVAH
- SPECIFIČNA IZOBRAŽEVANJA ZA NAMEN RAZVOJA
- UČENJE PODJETNIKOV Z NAMENOM KAKO PRENESTI ZNANJA NA MLADE
- IZOBRAŽEVANJA ZA ŠIRITEV PODJETNIŠKE IDEJE
- IZOBRAŽEVANJA S PODOROČJA KOMUNIKACIJE IN DRUGIH MEHKIH VEŠČIN
- POVEZOVANJE RAZLIČNIH PODJETNIŠKIH BRANŽ

OPREMA / STORITVE ZA ZAČETNIKE IN RAZŠIRITEV DEJAVNOSTI

- OBNOVA SKUPNIH PROSTOROV / NAKUP OPREME IN SKUPNIH STROJEV - APARATOV
- ODDAJA IN NAJEM SKUPNE OPREME IN PROSTOROV
- NAJEM STORITEV (MARKETING, TRŽENJE, RAČUNOVODSKE IN PRAVNE STORITVE ...)
- REAKTIVACIJA STAREJŠIH (IZKUŠNJE IZ PODJETNIŠTVA)

INOVATIVEN PRISTOP TRŽENJA PRIDELKOV IN IZDELKOV S KMETIJ



PODEŽELSKA TRGOVINA Z LOKALNIMI IZDELKI IN PRIDELKI



LESENI IZDELKI VELIKA PRILOŽNOST ZA OBNOVO TURSITIČNIH NASTANITEV



SKUPNI PROSTORI / STROJI / APARATI



SKUPNE STORITVE



IŠČEMO
REŠITVE



IŠČEMO
REŠITVE

Prejmeta

MLEKARNA PLANIKA in FARONIKA
za ribji namaz iz Soške doline

Ekskluzivni sponzor natečaja :



IŠČEMO
REŠITVE



IŠČEMO
REŠITVE



IŠČEMO
REŠITVE



- **KAKO VZPOSTAVITI SPODBUDNO, PODPORNO IN POVEZOVALNO OKOLJE ZA PODJETNIKE NA PODEŽELJU? (POTREBE IN IZZIVI)**

(20 MIN)

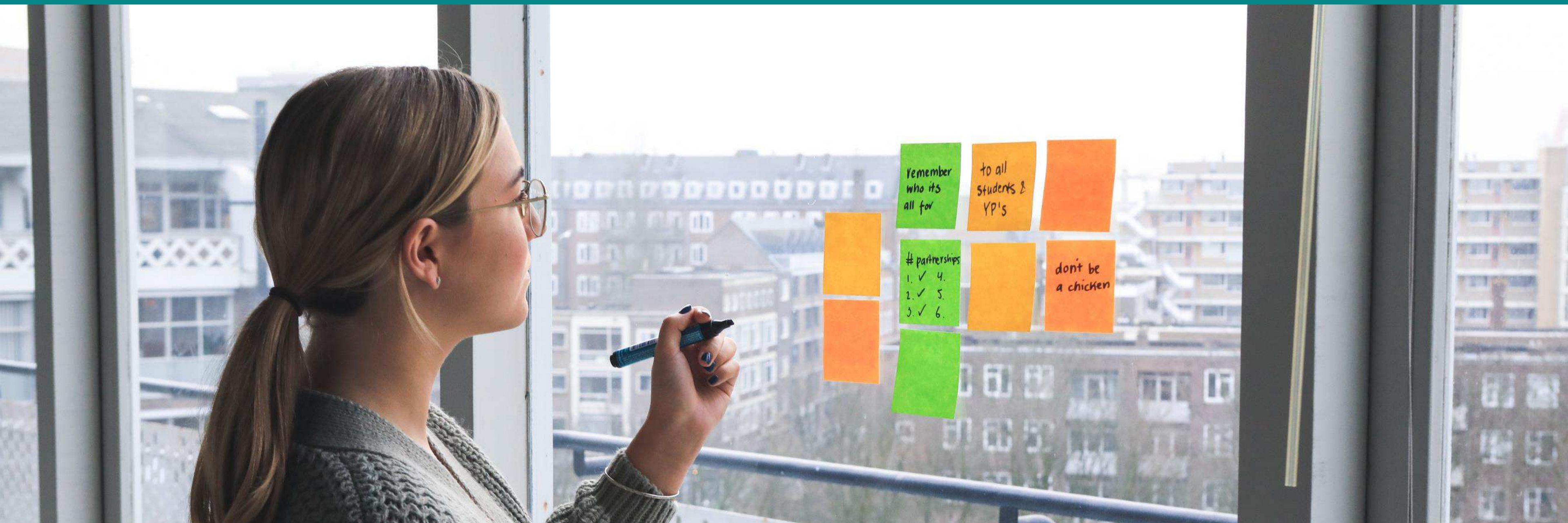

**TEMATSKA DELAVNICA
PAMETNO PODEŽELJE**

Ustvarjanje novodobnega podeželja

Kako v današnjem času nadgraditi učinkovito, kakovostno staro znanje z digitalno tehnologijo in inovativnimi rešitvami?

2. KAKŠNE SO PRILOŽNOSTI ZA RAZVOJ PODJETNIŠTVA NA PODEŽELJU?

(20 MIN)



3. KAJ SI ŽELIM IN PRIČAKUJEM OD RAZVOJA PODJETNIŠTVA NA PODEŽELJU?

(20 MIN)



4. KAJ POTREBUJEM ZA REALIZACIJO?

(20 MIN)







Predstavitev: Greta Černilogar

LAS Dolina Soče, Trg tigrovcev 1, 5220 Tolmin

T: +386 (0)5 38 41 507 E: las@prc.si W: lasdolinasoce.si